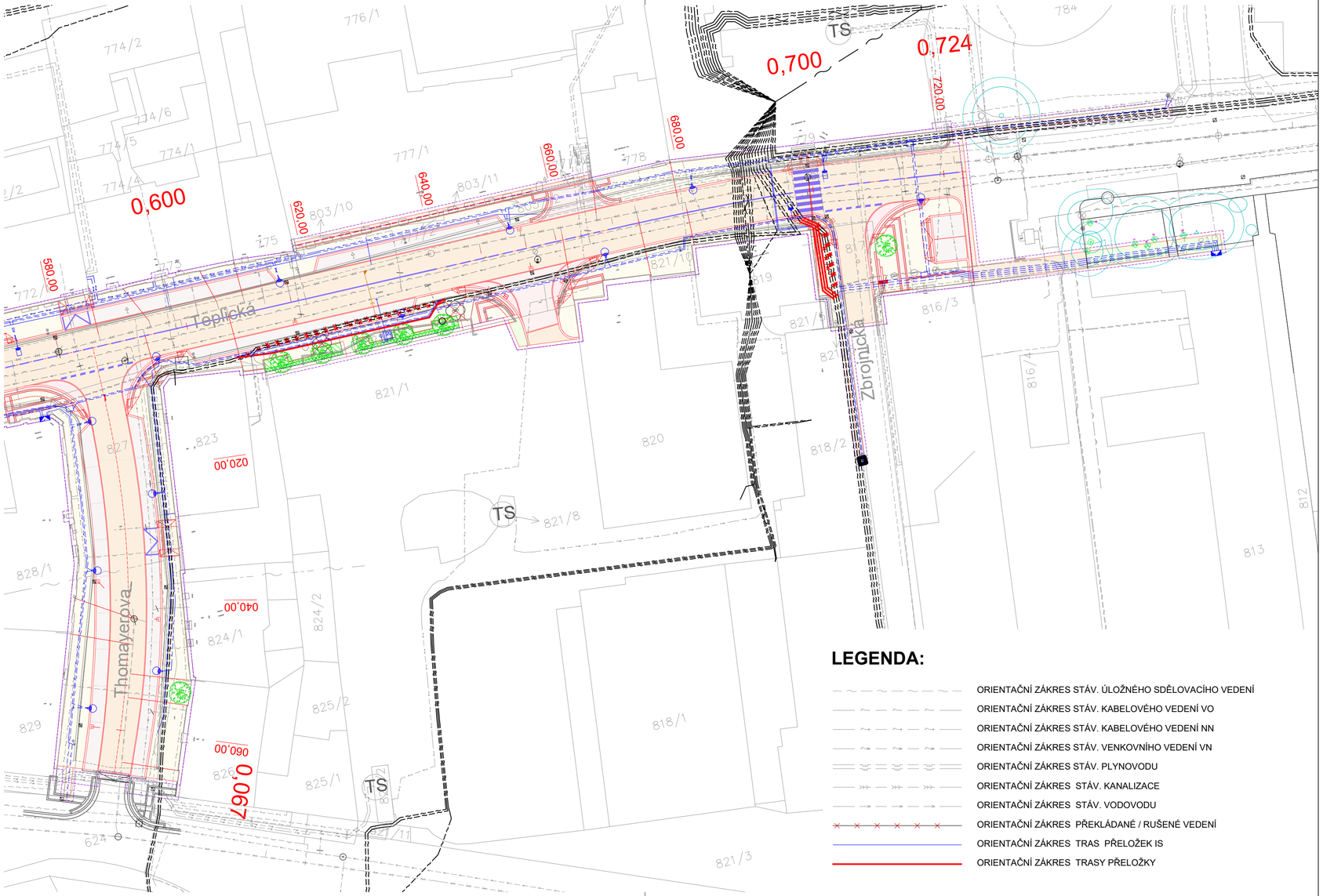

LEGENDA:

- ORIENTAČNÍ ZÁKRES STÁV. ÚLOŽNÉHO SDĚLOVACÍHO VEDENÍ
- ORIENTAČNÍ ZÁKRES STÁV. KABELOVÉHO VEDENÍ VO
- ORIENTAČNÍ ZÁKRES STÁV. KABELOVÉHO VEDENÍ NN
- ORIENTAČNÍ ZÁKRES STÁV. VENKOVNÍHO VEDENÍ VN
- ORIENTAČNÍ ZÁKRES STÁV. PLYNOVODU
- ORIENTAČNÍ ZÁKRES STÁV. KANALIZACE
- ORIENTAČNÍ ZÁKRES STÁV. VODOVODU
- ORIENTAČNÍ ZÁKRES PŘEKLÁDANÉ / RUŠENÉ VEDENÍ
- ORIENTAČNÍ ZÁKRES TRAS PŘELOŽEK IS
- ORIENTAČNÍ ZÁKRES TRASY PŘELOŽKY

INVESTOR

STATUTÁRNÍ MĚSTO DĚČÍN

Mírové náměstí 1175/5, 405 38 Děčín IV

GENERÁLNÍ PROJEKTANT

re: architekti — re:architekti studio s.r.o.

re:architekti studio s.r.o.
milady Horákové 481/24
170 00 Praha 7 - Holešovice
e-mail: studio@rearchitekti.cz

HLAVNÍ ARCHITEKTI PROJEKTU

ING. ARCH JIŘÍ ŽID, ING. ARCH JAN VLACH

D DOKUMENTACE OBJEKTŮ

SO 403 PŘELOŽKA VEDENÍ TPS

STAVBA

OBNOVA HISTORICKÉ ČÁSTI PODMOKEL
ETAPA D, UL. TEPLICKÁ

FLPRO LIBEREC, spol. s r.o.
Barvířská 12, 460 01 Liberec 3
web: www.elproinvest.cz e-mail: elpro@elproinvest.cz

VYPRACOVAL	ZODPOVĚDNÝ PROJEKTANT	TECHNICKÁ KONTROLA	INVESTOR	MĚSTO DĚČÍN
JAN HLÁSNÝ	ING.JIŘÍ STANĚK	LADISLAV ŽIVNŮSTKA	ZAKÁZKOVÉ ČÍSLO	2018-078
			DATUM	06/2019
			STUPEŇ	DÚR
			MĚŘÍTKO	1:500

PŘÍLOHA	Č. PŘÍLOHY	PARÉ
SITUACE	D.1.6.2	